

1 CORTE A-A'  
1 : 75

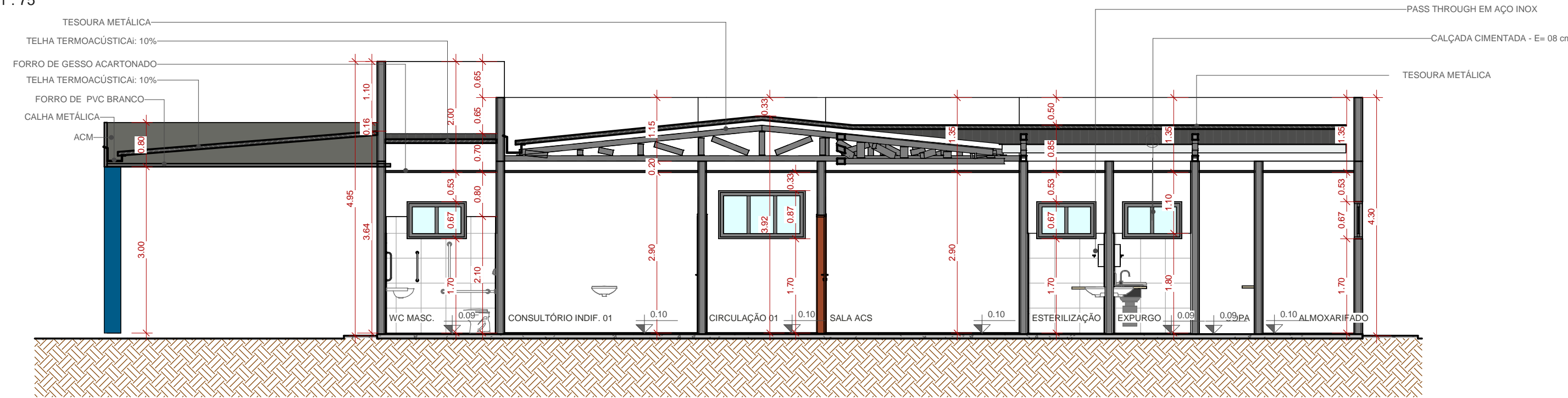

3 CORTE C-C'  
1 : 75

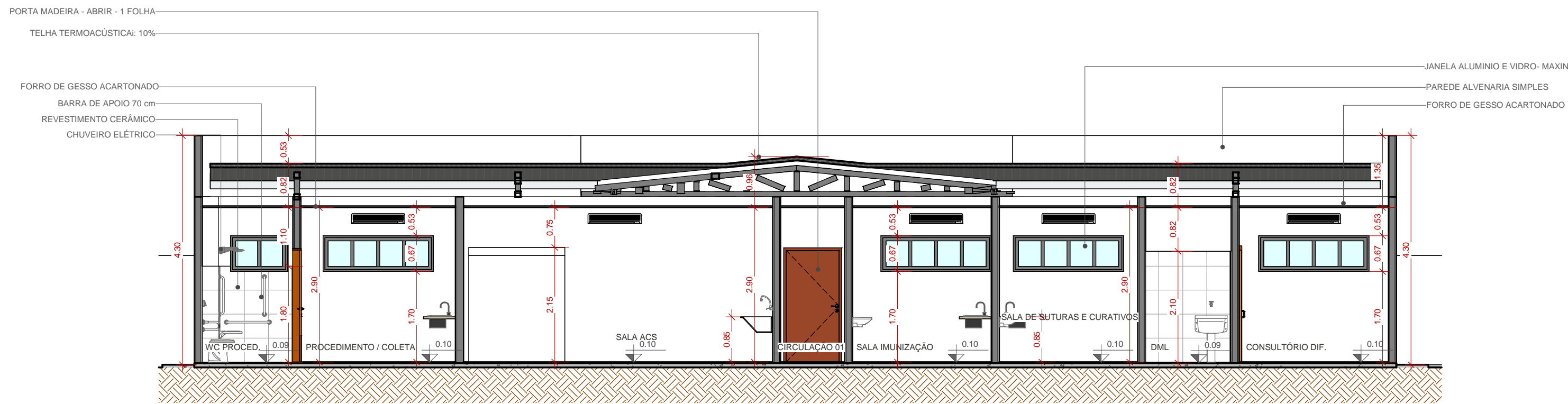

2 CORTE B-B'  
1 : 75

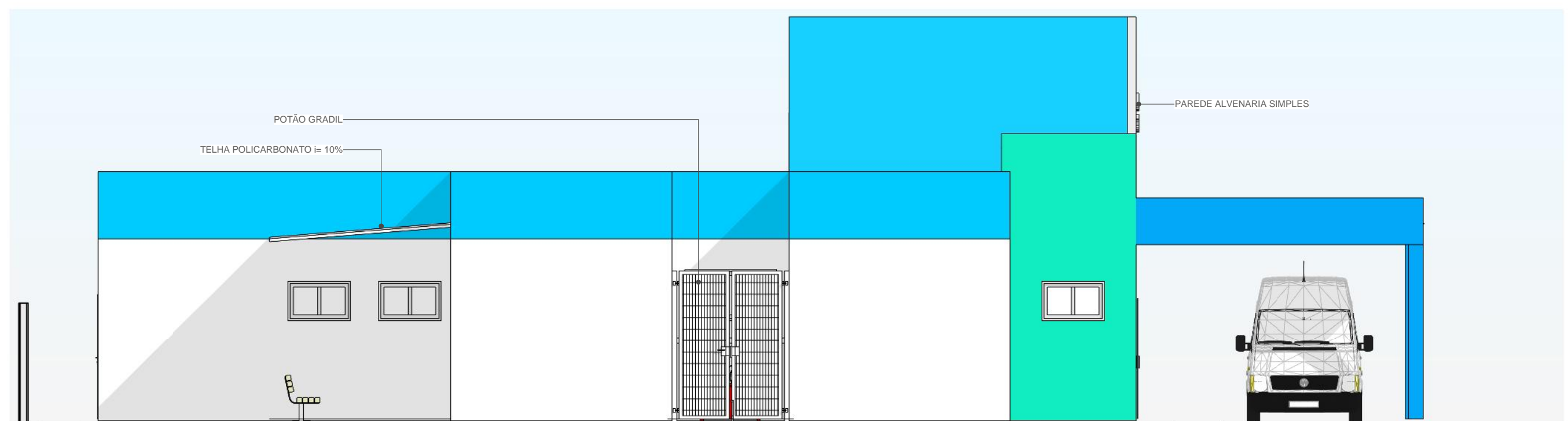

7 ELEV. ESQUERDA  
1 : 75

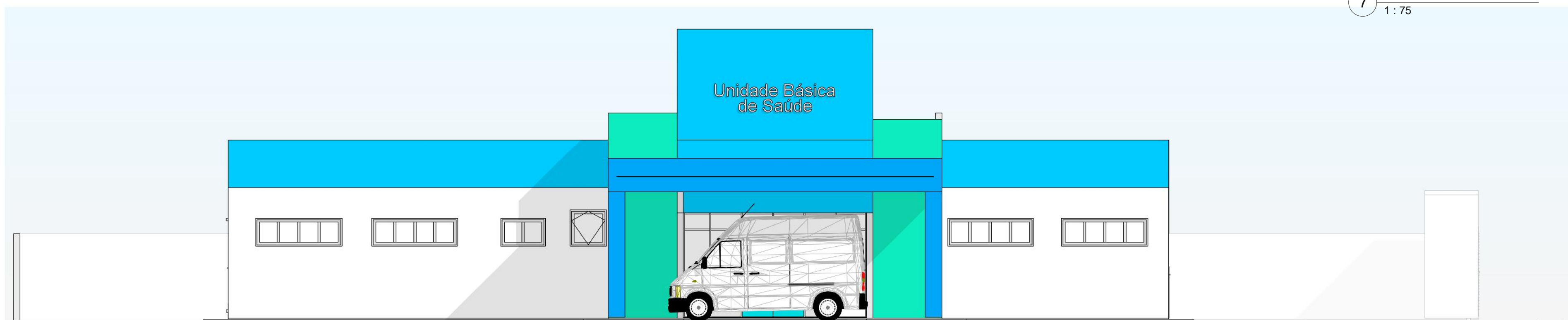

5 ELEV. FRONTAL  
1 : 75

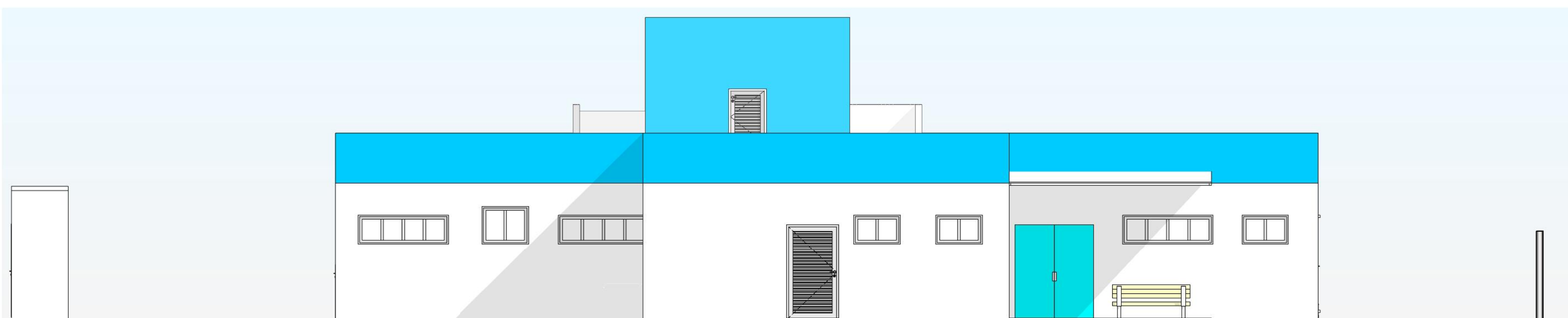

6 ELEV. POSTERIOR  
1 : 75



4 CORTE D-D  
1 : 75

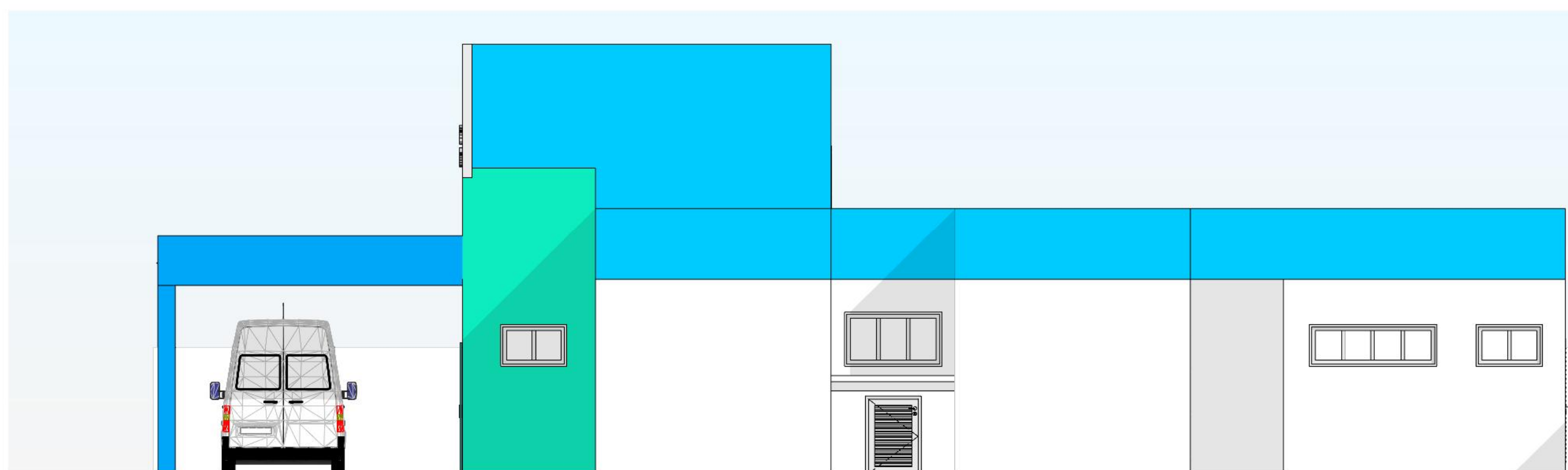

8 ELEV. DIREITA  
1 : 75

OBS:	
01 - MEDIDAS DADAS EM METROS (m).	
02 - AS COTAS PREVALECEM SOBRE A ESCALA DO DESENHO.	
03 - EM CASO DE DÓVIDAS, CONSULTE O AUTOR DO PROJETO.	
04 - REPRODUÇÃO SOMENTE COM AUTORIZAÇÃO POR ESCRITO DO AUTOR DO PROJETO. LEI Nº. 9.610 - LEI DO DIREITO AUTOREAL.	
05 - AS IMAGENS CONTIDAS NESTE PROJETO ARQUITETÔNICO SÃO ILUSTRATIVAS PODENDO SOFRER PEQUENAS ALTERAÇÕES DURANTE A EXECUÇÃO.	

CARIMBO DE APROVAÇÃO:

**ASSOCIAÇÃO MATO-GROSSENSE DOS MUNICÍPIOS**  
**COORDENAÇÃO DE PROJETOS**  
SITE: [www.amm.org.br](http://www.amm.org.br)  
E-MAIL: [centraldeprojetosamm@gmail.com](mailto:centraldeprojetosamm@gmail.com)  
**ADM. NEURILAN FRAGA**

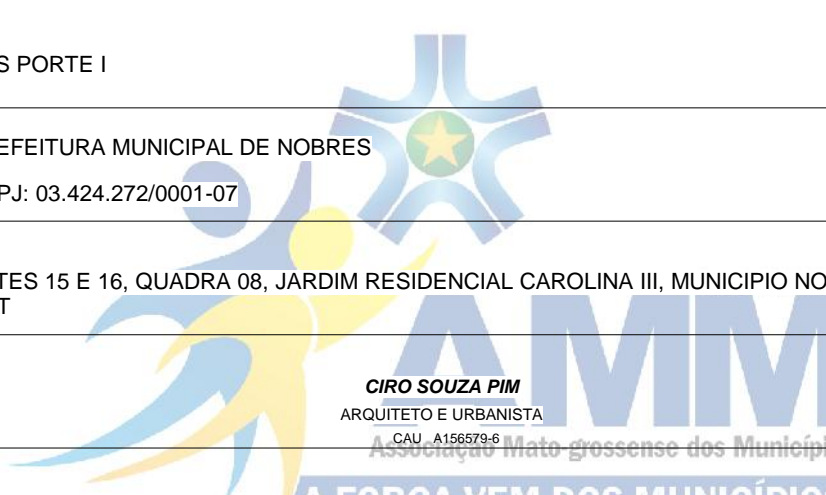
TIPO DE OBRA:	HOSPITALAR	MODALIDADE:	CONSTRUÇÃO
OBRA:	UBS PORTE I		
PROPRIETÁRIO/ CNPJ:	PREFEITURA MUNICIPAL DE NOBRES CNPJ: 03.424.272/0001-07		
ENDEREÇO:	LOTES 15 E 16, QUADRA 08, JARDIM RESIDENCIAL CAROLINA III, MUNICIPIO NOBRES - MT		
AUTOR DO PROJETO: CREA/CAU:			
RESPONSÁVEL TÉCNICO P/ OBRA:			

PROJETO BÁSICO ARQUITETÔNICO

ASSUNTO: CORTES E ELEVAÇÕES	
Coordenadas Geográficas:	14°43'43.87"S 56°20'14.91"O
DATA DE ENTREGA:	25/08/2023 11:01:28
REVISÃO:	00
ESCALA:	1 : 75
RRT: XXXXXXXX	DESENHO:
QUADRO DE ÁREAS	
ÍNDICES URBANÍSTICOS	ÁREA TOTAL DO TERRENO: 840,00m² ÁREA TOTAL CONSTRUÍDA: 270,91m² ÁREA TOTAL DE COBERTURA: 331,94m² ÁREA TOTAL IMPERMEÁVEL: 419,91m² ÁREA TOTAL PERMEÁVEL: 420,09m²

ARQ  
FOLHA Nº  
04  
05